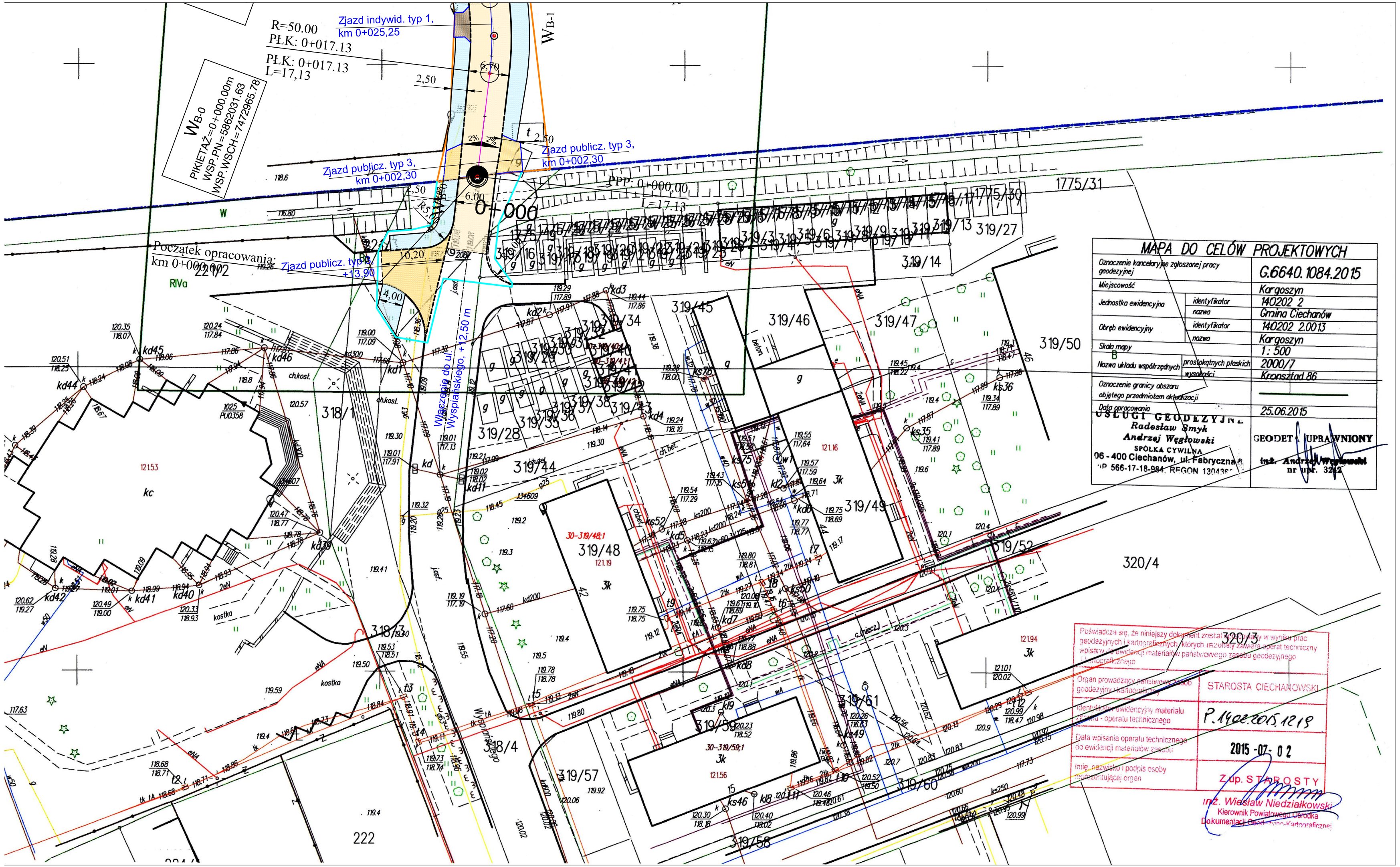

Potwierdzam zgodność wydrukowanej kopii mapy z oryginałem mapy do celów projektowych

INWESTOR	**GMINA CIECHANÓW** ul. Fabryczna 8, 06-400 Ciechanów		
JEDNOSTKA PROJEKTOWA	***WILECh Spółka Cywilna*** 06-400 Ciechanów, ul. Akacjowa 5		
ZAMIERZENIE BUDOWLANE	ROZBUDOWA CIĄGU DROGOWEGO ZŁOŻONEGO Z DWÓCH ODCINKÓW DRÓG GMINNYCH : - DG NR 121313W CIECHANÓW - KARGOSZYN (UL. WIERZBOWA) - DG NR 121345 UL. WIEJSKA W M. KARGOSZYN, GMINA C-NÓW WRAZ Z ODWODNIENIEM I OŚWIETLENIEM		
TYTUŁ RYSUNKU	PROJEKT ZAGOSPODAROWANIA TERENU		
STADIUM	**PROJEKT BUDOWLANY**		
Nr rys. **2/0**	skala: 1:500	data: grudzień 2015 r.	
	Imię i nazwisko	Uprawnienia	Podpis
BRANŻA DROGOWA			
PROJEKTOWAŁ	tech. Wiktor Łysko	upr. nr 153/93/Os w spec. konst.-inż. w zakresie dróg.	
SPRAWDZIŁ	mgr inż. Lech Klicki	upr. nr MAZ/0008/POOD/10 w specjalności drogowej	

Legenda:

- *granice pasa drogowego*
- *zajętość na czas budowy włączenia do DP - dz. Powiatu Ciechanowskiego oraz dostosowanie nawlotach do pętli miejskiej i do ul. Wyspiańskiego- dzialki Gminy Miejskiej Ciechanów*

Branża drogowa:

- *krawężniki bet. 15x30 wyniesione 12 cm*
- *krawężniki bet. 15x30 wyniesione 2 cm*
- *oporniki bet. 12x25 wtopione*
- *obrzeża betonowe 8x30*
- *krawędź pobocza żwirowego*
- *nawierzchnia jezdni z bet. asfaltowego*
- *proj.ciąg pieszo-rowerowy z kostki bruk. bet. gr. 6cm*
- *chodnik - nawierzchnia z kostki bet. gr. 6 cm*
- *ścieżka rowerowa - nawierzchnia z kostki bet. gr. 6 cm bezfazowej*
- *nawierzchnia z kostki brukowej betonowej gr. 8 cm na zjazdach*
- *nawierzchnia z bet. asf. na zjazdach*
- *pobocze zwirowe*