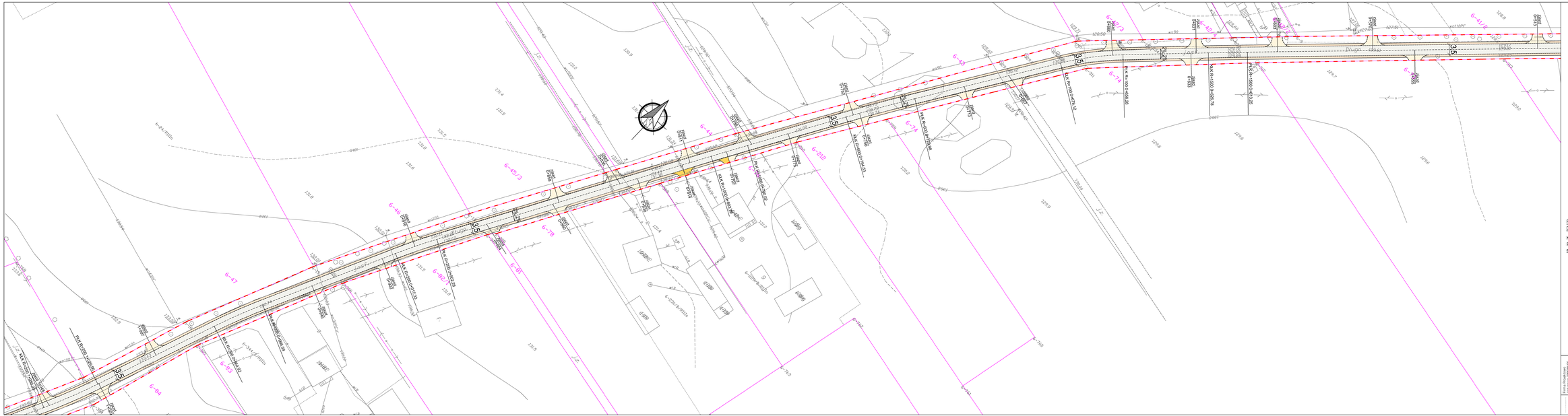

PARAMETRY TECHNICZNE:

DROGA GMINNA

KLASA DROGI	D (DOJAZDOWA)
PRĘDKOŚĆ PROJEKTOWA	Vp=30 km/h
SZEROKOŚĆ JEZDNI	3,50 m

LEGENDA

BRANŻA DROGOWA

- GRANICA OPRACOWANIA
- KRAWĘDŹ JEZDNI
- POBOCZE Z KRUSZYWA ŁAMANEGO
- JEZDNIA Z BETONU ASFALTOWEGO
- ZJAZDY INDYWIDUALNE Z BETONU ASFLATOWEGO

Biuro Projektowe Gmina "PROGAZ" Ul. Kościuszki 1 Tel. 32 4171	INWESTYCJA: REMONT (MODERNIZACJA) DROGI GMINNEJ NR 120270W W MIE.JSCOWOŚCI CJASKI		Skala: Brak Data: 2014 Nr arch.
	ZGŁOSZENIE ROBÓT		
	Projekt zagospodarowania terenu		Data: 1:500
L.P.	Nazwisko i imię	Stanowisko	Podpis
	Michał Palciela	Projektant	